

Beginning June 25, 2017, Metro is making several changes to improve the efficiency of your bus service.

Bus Service Improvements

The following bus lines will have new schedules with improved service frequency to every 15 minutes in the peak travel period and direction:

- 105** West Hollywood-Vernon via La Cienega Bl - Vernon Av
- 110** Playa Vista-Bell Gardens via Jefferson Bl - Gage Av
- 234** Sylmar-Sherman Oaks-West Los Angeles via Sepulveda Bl
- 705** West Hollywood-Vernon via La Cienega Bl - Vernon Av
- 710** Wilshire Center-South Bay Galleria via Crenshaw Bl
- 750** Warner Center-Universal Studios via Ventura Bl

Bus Service Modifications

- 28** **Century City-Downtown-Eagle Rock via Olympic Bl-Colorado/York Bls**
Due to the completion of a road construction project at the intersection of San Fernando Rd and Figueroa St, Metro is re-establishing service on San Fernando Rd.
- 76** **El Monte-Downtown LA via Valley Bl**
Reroute service from Alameda St/Cesar Chavez Av to Vignes St/Cesar Chavez Av to improve safety and reliability.
- 83** **Downtown Los Angeles-Eagle Rock via York Bl**
Peak-hour service will return to Figueroa St and La Loma Rd.

910/950 Downtown Los Angeles via San Pedro and El Monte

The Silver Line will follow a simpler route pattern. All Line 910 trips will terminate at Harbor Gateway Transit Center, and all Line 950 trips will serve San Pedro. Both lines will now make all stops. Evening service will operate every 20 minutes until 12:30am. Between 6pm and 7pm, Line 950 service has added trips to reduce overloads. Service on weekends has been improved to every 15 minutes.

Late Night and Owl Modifications

- 18** **Wilshire/Western Station-Montebello via 6th St**
In downtown Los Angeles, route will be via 5th St, Hill St and 6th St.
- 51** **Wilshire Center-ML King Jr Transit Center/Compton Station-Harbor Gateway Transit Center via Avalon Bl**
New south terminal to be located at Avalon Bl and Florence Av. Service to operate regular route from downtown Los Angeles to Avalon Bl and Gage Av then via Gage Av, San Pedro Av, Florence Av and Avalon Bl to the layover zone.
- 62** **Downtown Los Angeles-Hawaiian Gardens via Telegraph Rd**
In downtown Los Angeles, a new route will be via 5th St, Hill St and 6th St.

83 Downtown Los Angeles-Eagle Rock via York Bl

The route segment on Colorado Bl from Eagle Rock Bl to La Loma Rd will be discontinued. Service will be provided by Line 180.

162/163 West Hills - North Hollywood Station, Sun Valley via Sherman Way, Lankershim Bl & Vineland Av

Evening service will now operate every 30 minutes instead of every 60. Alternating trips will serve North Hollywood Station.

Orange Line North Hollywood Station to Chatsworth Station

Service will now operate 24 hours every day.

910 Downtown Los Angeles via San Pedro and El Monte

Service will now operate 24 hours every day between Harbor Gateway Transit Center and El Monte.

Rail Construction Route Modifications

Century City

Due to Purple Line Extension construction, buses will no longer operate on Avenue of the Stars. Lines 16/316, 28 and 728 will operate only on Century Park East and West, Santa Monica Bl and Olympic Bl. Stops have been added around Century City to accommodate the detour from Constellation Bl and Avenue of the Stars.

Downtown Los Angeles

For approximately six months, 6th St will be closed between Flower St and Hope St. In the eastbound direction only, Lines 16/17/316, 18 and 720 will be routed to Wilshire Bl just west of the Harbor Freeway, and continue via Wilshire Bl, Hope St, 6th St and the existing route. In the northbound direction only, Lines 442, 460, 910 and 950 will operate via Figueroa St, Olympic Bl, Hope St, 6th St and the existing route. A new stop will be established on northbound Hope St at Wilshire Bl.

For complete details, look for revised timetables on metro.net or on buses during June.

 323.466.3876 x2
Español

 323.466.3876 x3
한국어 Tiếng Việt ภาษาไทย
中文 日本語 ភាសាខ្មែរ
Հայերեն русский

Metro está realizando cambios en los servicios.

Los horarios nuevos empiezan el 25 de junio de 2017

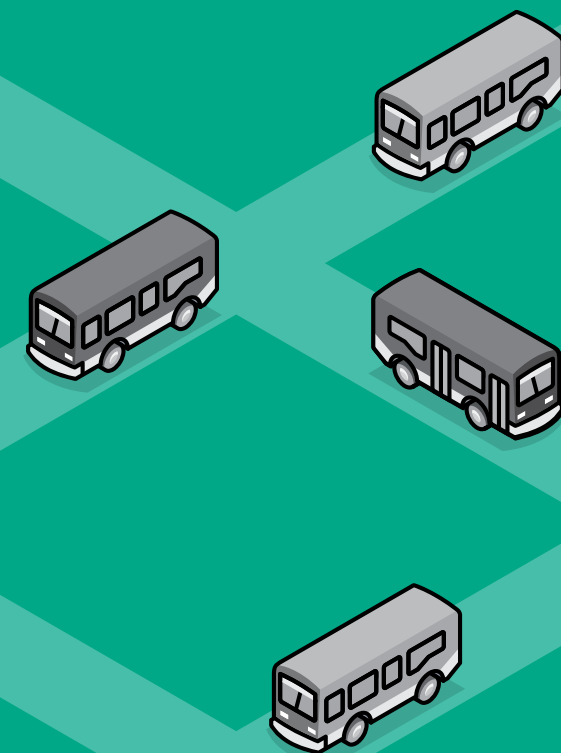

A partir del 25 de junio de 2017, Metro hará varios cambios para mejorar la eficiencia en su servicio de autobuses.

Mejoras al servicio de autobuses

Las siguientes líneas de autobuses tendrán nuevos horarios y se mejorará la frecuencia del servicio a cada 15 minutos durante las horas pico y en las rutas más transitadas:

- 105** West Hollywood - Vernon via Cienega Bl - Vernon Av
- 110** Playa Vista-Bell Gardens via Jefferson Bl - Gage Av
- 234** Sylmar-Sherman Oaks-West Los Angeles via Sepulveda Bl
- 705** West Hollywood-Vernon via La Cienega Bl - Vernon Av
- 710** Wilshire Center-South Bay Galleria via Crenshaw Bl
- 750** Warner Center-Universal Studios via Ventura Bl

Modificaciones al servicio de autobús

- 28** **Century City - Downtown - Eagle Rock via Olympic Bl - Colorado/York Bls**
Debido a que se completó el proyecto de construcción del camino en la intersección de San Fernando Rd y Figueroa St, Metro restableció el servicio en San Fernando Rd.
- 76** **El Monte-Downtown LA via Valley Bl**
Se desvió el servicio de Alameda St/Cesar Chavez Av a Vignes St/Cesar Chavez Av para mejorar la seguridad y la confiabilidad.
- 83** **Downtown Los Angeles - Eagle Rock via York Bl**
Volverá a haber servicio durante las horas pico en Figueroa St y La Loma Rd.

910/950 Downtown Los Angeles via San Pedro and El Monte

Metro Silver Line ahora tendrá una ruta más sencilla. Todos los viajes de la línea 910 terminarán en Harbor Gateway Transit Center, y todos los viajes de la línea 950 darán servicio al área de San Pedro. Ambas líneas ahora podrán hacer todas las paradas. El servicio por la noche operará cada 20 minutos hasta las 12:30am. Se agregaron viajes al servicio de la línea 950 entre las 6pm y las 7pm para reducir la saturación del servicio. Se mejoró el servicio que se ofrece los fines de semana a servicio cada 15 minutos.

Modificaciones al servicio nocturno

- 18** **Wilshire/Western Station - Montebello via 6th St**
En el Centro de Los Angeles, la ruta será por 5th St, Hill St y 6th St.
- 51** **Wilshire Center - ML King Jr Transit Center/Compton Station - Harbor Gateway Transit Center via Avalon Bl**
La nueva terminal sur se localizará en Avalon Bl y Florence Av. El servicio operará en la ruta regular desde el Centro de Los Angeles hasta Avalon Bl y Gage Av, y después por Gage Av, San Pedro Av, Florence Av y Avalon Bl hacia la zona donde se permite hacer paradas.
- 62** **Downtown Los Angeles - Hawaiian Gardens via Telegraph Rd**
En el área del Centro de Los Angeles, la nueva ruta será por 5th St, Hill St y 6th St.

83 Downtown Los Angeles - Eagle Rock via York Bl

Se discontinuará el segmento que comprende la ruta de Colorado Bl desde Eagle Rock Bl hasta La Loma Rd. La línea 180 proporcionará el servicio.

162/163 West Hills - North Hollywood Station, Sun Valley via Sherman Way, Lankershim Bl and Vineland Av

El servicio por la noche operará ahora cada 30 minutos en lugar de cada 60 minutos. Habrá viajes alternos que ofrecerán servicio a la estación North Hollywood.

Orange North Hollywood to Chatsworth Station Line

Ahora el servicio operará las 24 horas del día.

910 Downtown Los Angeles via San Pedro y El Monte

Ahora el servicio operará todos los días, las 24 horas, entre Harbor Gateway Transit Center y El Monte.

Modificaciones a las rutas por la construcción del tren

Century City

Debido a la construcción de Purple Line Extension, los autobuses ya no operarán sobre Constellation Bl. Las líneas 16/316, 28 y 728 operarán solamente en la parte este y oeste de Century Park, en Santa Monica Bl y en Olympic Bl. Se agregaron paradas que rodean Century City para adaptar la desviación desde Constellation Bl y Avenue of the Stars.

Centro de Los Angeles

Durante aproximadamente seis meses, 6th St permanecerá cerrada entre Flower St y Hope St solamente con dirección al este; las líneas 16/17/316, 18 y 720 se dirigirán hacia Wilshire Bl al oeste de la autopista Harbor, y continuarán por Wilshire Bl, Hope St, 6th St y por la ruta existente. Solamente con dirección al norte, las líneas 442, 460, 910 y 950 operarán por Figueroa St, Olympic Bl, Hope St, 6th St y la ruta existente. Se establecerá una nueva parada en Hope St con dirección al norte en Wilshire Bl.

Para más detalles, vea los horarios actualizados en metro.net o en los autobuses en el mes de junio.

 323.466.3876 x2
Español

 323.466.3876 x3
한국어 Tiếng Việt ภาษาไทย
中文 日本語 ភាសាខ្មែរ
Հայերեն русский ភាសាខ្មែរ

Metro is making service changes.

New schedules start June 25, 2017

